



# ADMINISTRATION

## BREVET 2 \*



Pascal André  
NEREE H53



Lifras ID:261 – MC 2318

# TABLE DES MATIERES



1. Introduction et objectif du cours
2. Définition du plongeurs 2\*
3. Connaissances pour le brevets 2\*
4. Exigences et prérogatives des plongeurs 2\*
5. FEBRAS – BEFOS    LIFRAS – NELOS
6. Avantages d'être dans une école LIFRAS
7. Les brevets, les équivalences et les reconnaissances
8. VM et ECG (validité et obligations)
9. Assurances et obligations administratives
10. Contrôle de vos connaissances.



# 1. Introduction et objectif du cours

Toute démarche ou demande nécessite des documents administratifs.

La pratique de la plongée n'échappe pas à ces contraintes : documents à fournir, cotisations à payer, brevets à obtenir, obligations, ...

Ce cours, adapté à votre niveau, vous permettra de clarifier tout cela.



## 2. Définition du Plongeur 2 \*



Extrait de la farde LIFRAS :

Plongeur capable d'utiliser, **de façon correcte et en toute sécurité**, tout le matériel de plongée en eaux libres, et prêt à **acquérir de l'expérience** en eaux libres avec des compagnons de plongée expérimentés.

# 3. CONNAISSANCES POUR LE 2\*

Les candidats doivent :

- Connaître les **obligations et recommandations administratives** du plongeur LIFRAS 2\*,
- Avoir un aperçu des structures **CMAS, FEBRAS et LIFRAS**,
- Avoir un aperçu des **différents brevets** décernés à la LIFRAS,
- Savoir **avec qui** et **sous quelles conditions** un plongeur 2\* peut **pratiquer la plongée** en scaphandre autonome,
- Connaître les **avantages** offerts par une adhésion à un **club** affilié à la **LIFRAS** (assurance, reconnaissance internationale des brevets CMAS, reconnaissance par l'EUF : normes NBN, EN et ISO),
- Connaître les obligations en matière de **visite médicale** et de **déclaration d'accident** liées à la pratique de la plongée en scaphandre autonome,
- Connaître les **différentes couvertures de l'assurance** souscrites par la LIFRAS



## 4. Prérogatives du Plongeur 2\*

- Etre âgé de **15 ans au moins**. Si le plongeur n'est pas majeur, le consentement écrit des parents ou du tuteur est obligatoire.
- Etre membre d'un **club** affilié à **la LIFRAS ayant le statut d'école**  
Avant les épreuves pratiques et théoriques EAR
- Être **plongeur 1\*** ou brevet **d'équivalence**
- Etre en possession d'un **certificat médical** de non contre indication à la plongée, valable pour l'année civile en cours avant de débiter les cours théoriques et pratiques.  
Avant les épreuves EAO
- Être en possession d'un **ECG → FINI depuis cette année**



## 4. Encadrement du plongeur 2\*



	<b>NB</b>	<b>1★</b>	<b>2★</b>	<b>3★</b>	<b>3★ PPA 4★</b>	<b>AM MC/MF/MN</b>
<b>NB</b>	N.A.	N.A.	N.A.	N.A.	N.A.	15 m (*)
<b>1★</b>	N.A.	N.A.	N.A.	20 m (**)	20 m (**)	20 m (**)
<b>2★</b>	N.A.	N.A.	20 m si 18 ans	30 m	40 m	40 m
<b>3★</b>	N.A.	20 m (**)	30 m	40 m	40 m	40 m
<b>3★ PPA 4★</b>	N.A.	20 m (**)	40 m	40 m	au-delà de 40 m avec la spécialité PPA (***)	
<b>AM MC/MF/MN</b>	15 m (*)	20 m (**)	40 m	40 m		

N.A : Non Autorisé

N.B.: Non Breveté

\* : Dès l'instant où il comptabilise au moins 2 plongées effectuées sous le contrôle d'un Moniteur minimum.

\*\* : Dès l'instant où il comptabilise au moins 5 plongées et qu'il à reçu sa carte 1\*



QUESTIONS ?



# 5. L'organisation BELGE



22 000 affiliés

DEUX LIGUES EN BELGIQUE



**LIFRAS 1978**

LIGUE FRANCOPHONE DE  
RECHERCHES ET D'ACTIVITES  
SUBAQUATIQUES



**NELOS 1978**

NEDERLANDSTALIGE LIGA VOOR  
ONDERWATERONDERZOEK EN SPORT

191 clubs ou écoles  
7.000 affiliés

150 clubs ou écoles

## 5. La LIFRAS-NELOS



- En 1978, la FEBRAS-BEFOS se scinde en 2:
- une aile francophone → la **L**igue **F**rancophone de **R**echerches et d'**A**ctivités **S**ubaquatiques
- une aile néerlandophone → la **N**ederlandstalige **L**iga voor **O**nderwateronderzoek en **S**port.
- Le siège social de la **LIFRAS** est situé Rue Jules Broeren, 38 à 1070-Bruxelles. Son rôle est d'encadrer la plongée sportive, associative et bénévole.
- Elle est représentée à la **CMAS**.



# 5. L'organisation Mondiale

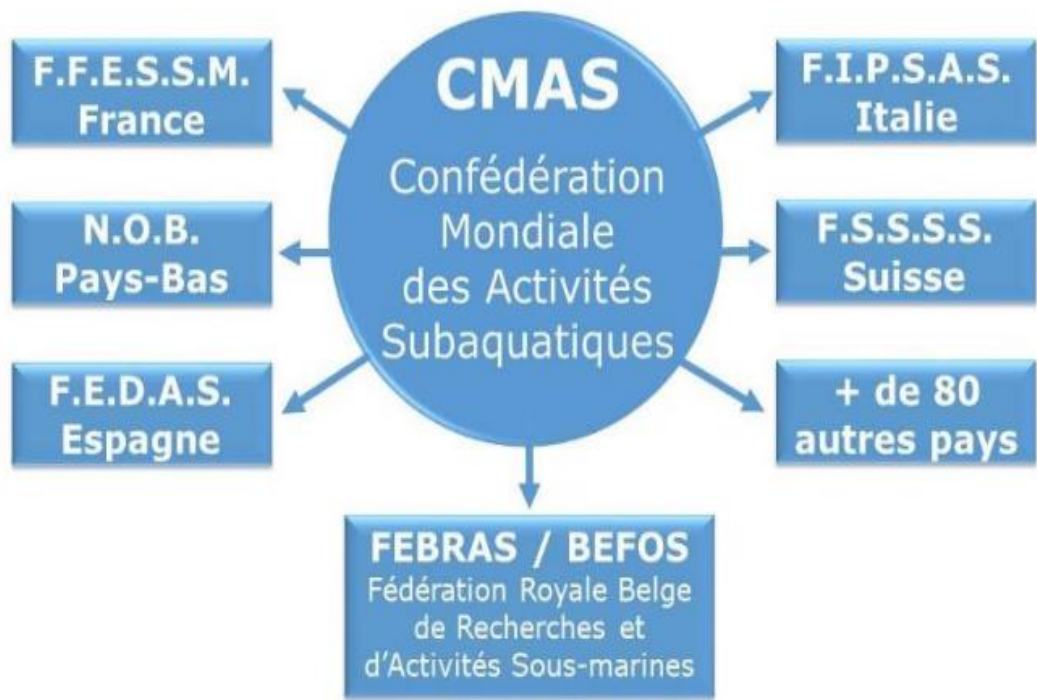



# 5. L'organisation Mondiale

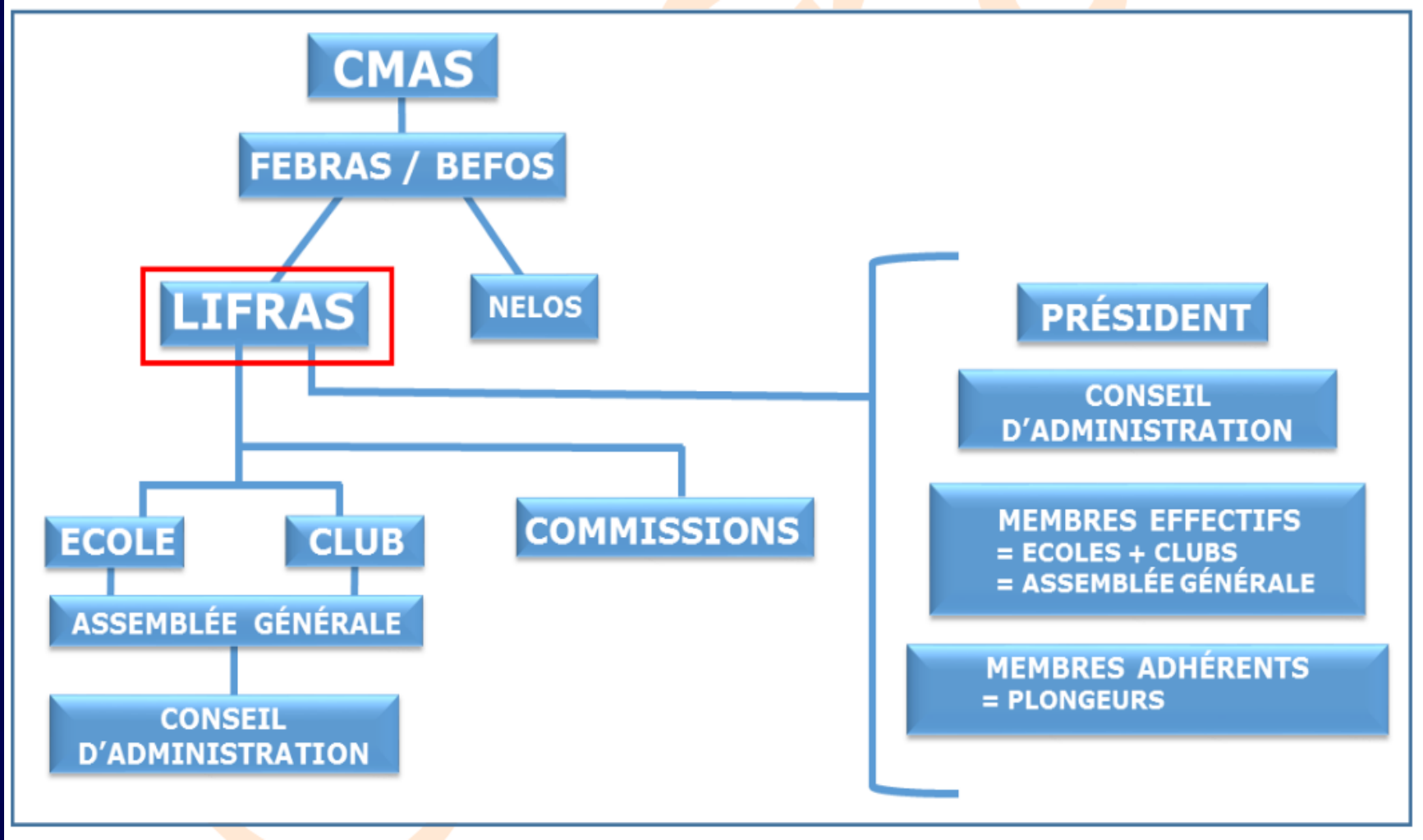



# 5. L'organisation Mondiale

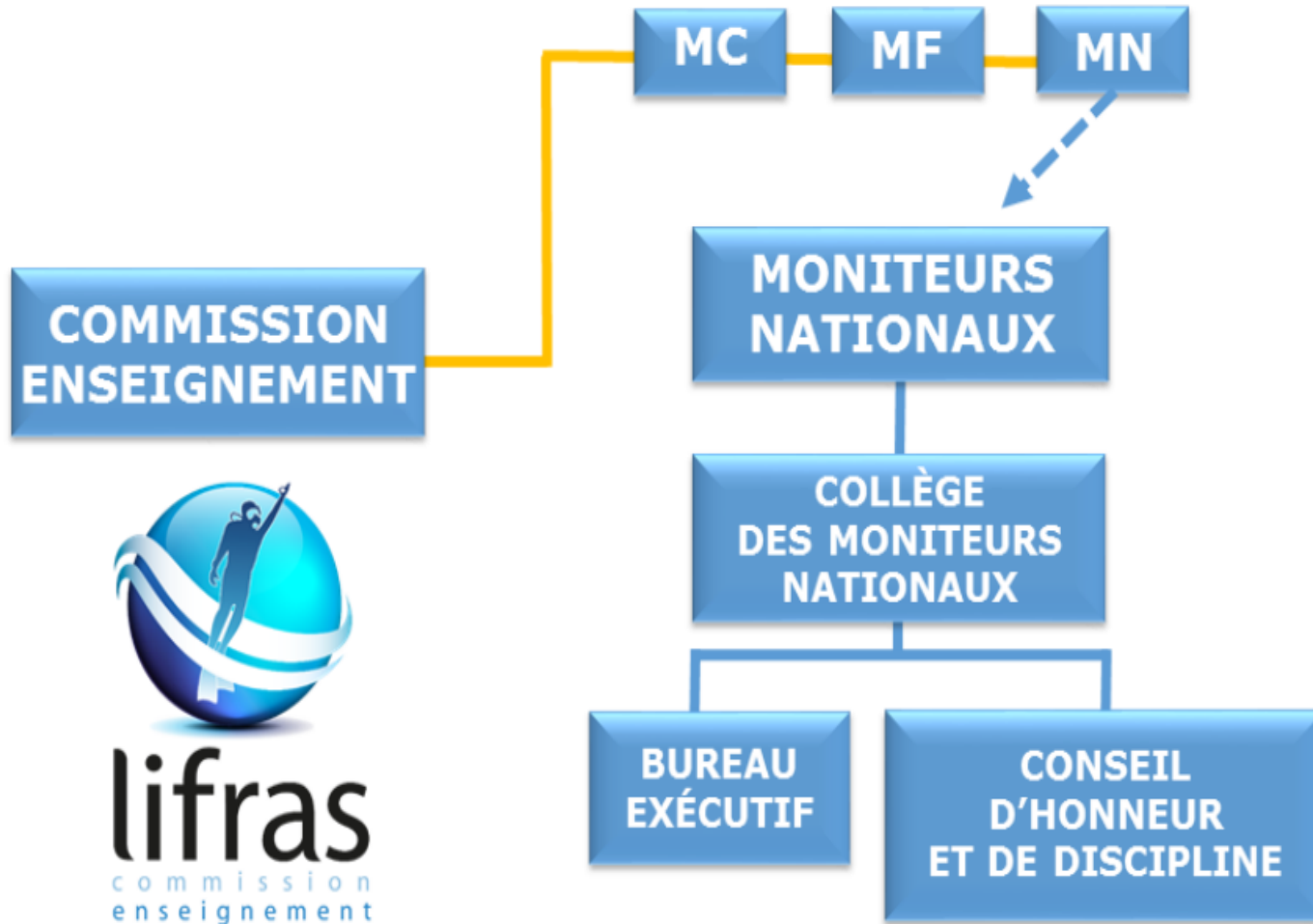

## 6. Avantages d'être dans une école LIFRAS

**!!! Club de plongée ou Ecole de plongée !!!**

### **Club:**

Groupe de plongeurs **SANS moniteur**

→ *Pas de formation ni de brevet*

### **Ecole:**

Groupe de plongeurs **AVEC moniteur(s)** en première appartenance.

Présence d'un **chef d'école**

→ *Formation et passage de brevets*

## 6. Avantages d'être dans une école LIFRAS

- C'est pouvoir **passer des brevets**;
- C'est être reconnu au niveau **national, européen** ( CEN,EUF) et dans le **monde entier** (ISO) au travers de la **C.M.A.S**
- C'est bénéficier d'une **assurance** ;
- C'est bénéficier de la **structure des clubs** de la ligue;
- C'est pouvoir bénéficier et participer aux activités de **11 autres commissions** ;
  - Apnée, Audiovisuel, Enseignement, Féminine, Hockey, Médicale, nage avec palmes, plongée Adaptée, plongée Technique, Scientifique et Techniques Subaquatiques et orientation (TSA)

## 6. Avantages d'être dans une école LIFRAS

- C'est recevoir le périodique d'information **l'Hippocampe 4 fois par an;**
  - **Partie officielle:**

Gérée et à la disposition du C.A.  
A la disposition des différentes commissions  
!! Moyen de communication vers les membres !!
  - **Partie rédactionnelle**

Accessible à tous, sous réserve d'acceptation de la rédaction ou de l'éditeur responsable
- C'est un site WEB : **<http://www.lifras.be>;**
- C'est recevoir un **enseignement** de **qualité et gratuit**, donné par des plongeurs encadrant et des Moniteurs ***bénévoles, compétents et passionnés...***





QUESTIONS ?



# 7. Brevets et Niveaux :

## 4 brevets de plongeurs

Plongeur \* 14 ans encadré

Plongeur \*\* 15 ans autonome

Plongeur \*\*\* 18 ans encadrant

(Plongeur \*\*\*\*)

## 4 brevets de moniteur :

Assistant Moniteur : premier pas  
vers le monitorat

Moniteur Club \*

Moniteur Fédéral \*\*



Moniteur National \*\*\*

# 7. Brevets et Niveaux

- *Pourquoi une norme?*
- **Contrôler** et **standardiser** la formation et l'encadrement théorique et pratique des plongeurs.
- Vous **garantir qualité et sécurité**.
- *Pourquoi l'EUUF (European Underwater Federation) ?*
- Norme EN 14153-2
- Brevet reconnu sur le plan **Européen**
- *Pourquoi l'ISO (International Organisation for Standardisation) ?*
- Norme ISO 24801-2
- Brevet reconnu sur le plan **Mondial**



# Equivalence et reconnaissance des brevets

<b>CMAS</b> 	<b>FEBRAS</b> <b>CEN, EUF</b> Depuis le 15 juin 2008 	<b>EUF (Normes CEN)</b> European Underwater Federation 
Niveau 1	Plongeur 1 *	Plongeur Encadré
Niveau 2	Plongeur 2 *	Plongeur Autonome
Niveau 3	Plongeur 3 *	Guide de Palanquée
Niveau 4	Plongeur 4 *	Guide de Palanquée
Niveau 4	Assistant Moniteur	Moniteur Niveau 1
Instructeur 1 *	Moniteur Club	Moniteur Niveau 2
Instructeur 2 *	Moniteur Fédéral	Moniteur Niveau 2
Instructeur 3 *	Moniteur National	Moniteur Niveau 2

# 7. Brevets et Niveaux

## • Carte CMAS

### Pour qui ?

- Tout plongeur en ordre de cotisation et de VM,

### Validité ?

- 31/01 A + 1

### Norme ?

- CEN / ISO reconnue par l'Europe

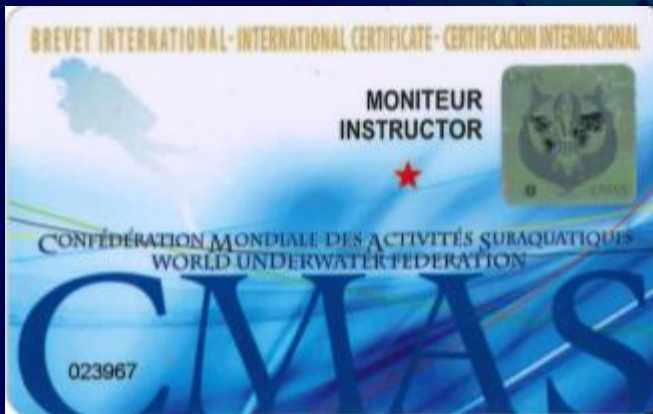



Questions ?

# 8. Examens médicaux obligatoires





© SH - Association SPARADRAP

## **Visite médicale annuelle**

Une **V**isite **M**édicale datée entre le **1/1** et le **31/8** est valable jusqu'au **31/01** de l'année suivante (A+1).

Une **V.M.** datée du **1/9** au **31/12** st quant à elle valable jusqu'au **31/01** de la **2<sup>ème</sup>** année suivante (A+2).

**!!! Vérifier les exigences de validité de chaque pays où vous vous rendez !!!**





**QUESTIONS ?**

## 9. Assurances

<http://www.lifras.be/assurances>

En tant que plongeur LIFRAS, la Ligue nous assure chez **AIG** en terme de :

- Responsabilité civile
- Assistance – rapatriement
- Accidents corporels
- Protection juridique

**!! à condition d'être en ordre administrativement,  
de V.M et d' ECG !!**

Sont exclus de la garantie :

les accidents imputables et/ou influencés  
par le non respect des règles et règlements



## 9. Assurances

( voir hippocampe 246 2017 page 56)

### Cas d'exclusions:

Plonger en solitaire, reprise de la plongée sans autorisation suite à une inaptitude médicale, alcool, drogue, suicide ou tentative, paris, défis, actes téméraires, agression sauf si on est la victime , ...

### Votre carte d'assurance pourquoi et quand ?

Comme votre carte de certification, vous devez toujours avoir cette carte à chacune de vos sorties.

Elle confirme votre couverture d'assurance, vous donne votre n° de contrat et le n° du call center 0032 3 253 69 16

# 9. La carte d'assurance

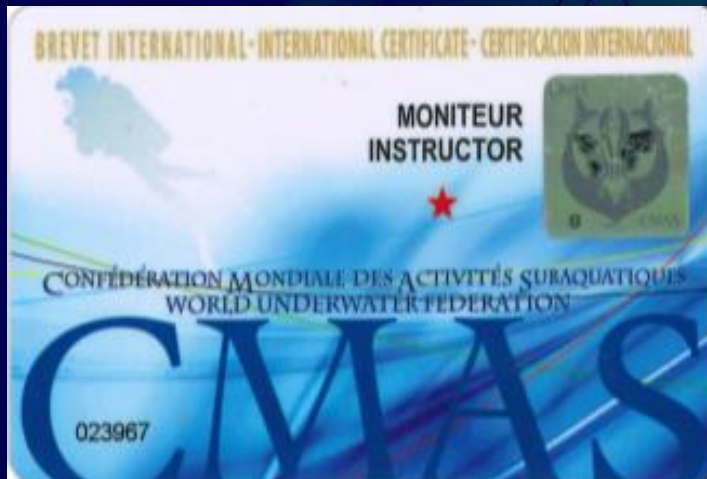

**Royal Belgian Diving Federation**  
Rue Jules Broerenstraat 38 • 1070 Brussels • Belgium  
Tel: + 00 32 15 29 04 86 (ned.) • + 32 2 521 70 21 (fr.)  
www.befos-febras.be • febras.belgium@skynet.be

Certifié aux normes **EN 14413-2/ISO 24802-2**  
**Scuba Instructor Level 2**

Name : Pascal ANDRE  
BEL/F00/M1/19/24928  
**LIFRAS-261/H53 - Expire : 31/01/2024**



**AIG** **Call Center + 32 3 253 69 16 - Police nr 2.009.716/011**  
The Holder of this card is insured for diving emergencies and to insurance-covered emergency transport, medical, hyperbaric and hospital treatment for diving related accidents until the expiry date of this card.

# 9. Que faire en cas d'accident ?

Donner les **premiers soins**

et demander de l'aide au



puis appeler le DAN :

En Belgique : 0800/123.82

A l'étranger : +32.2.262.22.82



**Secours en mer**  
**VHF : canal 16**  
**ou : 112**

Le DAN est un réseau de secours international pour les accidents de plongée. Il joue un rôle de guidance dans l'évacuation et le traitement des accidentés.

**N'oubliez jamais vos obligations administratives liées aux assurances (déclaration)**



## 9. Assurances

### Obligations administratives

#### Que faire en cas d'accident ?

##### *Accident mortel*

- Faire établir par un médecin une déclaration d'accident
- Transmettre celle-ci dans les 48 h à ARENA
- Informer le secrétariat LIFRAS → Téléphone, fax ou @

##### *Accident non mortel*

- Faire établir par un médecin une déclaration d'accident
- Transmettre celle-ci dans les 15 jours au secrétariat LIFRAS
- Certificat de constat des lésions à transmettre dans les 3 jours



QUESTIONS ?





# Abréviations

- N.B. → **Non Breveté / Homologué**
- N.A. → **Non Admis**
- P.P.A. → **Plongée Profonde à l'Air**
- V.M. → **Visite Médicale**
- E.C.G. → **ElectroCardioGramme à l'effort**
- E.A.R. → **Espace Aquatique Restreint.**
- E.A.O. → **Espace Aquatique Ouvert**
- A.M. → **Assistant Moniteur**
- M.C. → **Moniteur Club**
- M.F. → **Moniteur Fédéral**
- M.N. → **Moniteur National**





# 10. Contrôle de vos connaissances

## 1. Complétez la définition du Plongeur 2 \* :

Plongeur capable d'utiliser de façon ..... et en toute ..... tout le matériel de plongée en eaux libres, et prêt à acquérir de l'..... en eaux libres avec des compagnons de plongée expérimentés.

## 2. Que signifient les acronymes :

F.E.B.R.A.S. : .....

L.I.F.R.A.S: .....

# 10. Contrôle de vos connaissances

## 3. Complétez le texte :

Votre V.M date du 1/4/2023. Elle sera valide jusqu'au.....

Votre V.M date du 15/9/2023. Elle sera valable jusqu'au.....

## 4. A quelle profondeur 2 plongeurs 2\* peuvent-ils descendre? :

- 15 m ?
- 20 m ?
- 30 m ?

## 10. Contrôle de vos connaissances

5. Après avoir été homologué, un plongeur 2\* peut descendre à 20 m avec **UNIQUEMENT** un Moniteur:

- Vrai?
- Faux?

6. Avec ma carte 2\*, je peux plonger:

- Uniquement en Belgique
- Uniquement en Europe
- Partout dans le monde



# 10. Contrôle de vos connaissances

## 7. Complète les phrases ci-dessous

***Faire partie d'un club LIFRAS:***

C'est bénéficier d'une ..... collective couvrant:

- les accidents.....,
- la responsabilité .....,
- la ..... juridique
- le rapatriement

C'est profiter d'une ..... et me permettre de recevoir un ..... de qualité, gratuit, donné par plongeurs encadrant et moniteurs ....., **COMPETENTS** et .....





## 9. Contrôle de vos connaissances

8. Quelles sont les obligations administratives pour que l'on puisse passer un brevet du plongeur 2\* à la LIFRAS?

Etre âgé de 15 ans au moins. Pas besoin de consentement parental?

***Vrai / Faux***

Etre membre d'un club affilié à la LIFRAS?

***Vrai / Faux***

Etre en **UNIQUEMENT** en possession d'un ECG?

***Vrai / Faux***



# MERCI POUR VOTRE ATTENTION



Pascal ANDRE  
NEREE H53



Pédagogie 2018